

# 仙台研修会

## 最新アートプログラム研修会 ㊤

9/27(日)

申込締切  
9/16(水)

芸術造形研究所で運営しているダヴィンチクラス・子ども造形教室や、高齢者施設で実践した最新のアートプログラムの研修会です。素材の面白さや、表現方法の独自性などから、参加者の感性を刺激し、表現力を高めることにつながっていったプログラムを選定してご紹介します。

2020年9月27日(日) 10:00~12:00

### 《研修プログラム》「いちじくの水彩画」

いちじくの繊細な色を感じつつ、透明水彩の混色を楽しみながら表現します。水彩絵の具と塩、メタリックカラーとのミクストメディアで生まれる表現を体験します。

《講師》 古瀬 布美子

《持参画材》 脳いきいき透明水彩絵具・アクリラガッシュ(メタリックホワイト)・丸筆(黄緑・4号)・丸筆(青・10号)・水彩色鉛筆・ペーパーパレット・筆洗・割り箸ペン・新聞紙・ウエットティッシュ・ティッシュ・日本臨床美術協会会員証・単位集積記録表(コピー)

●完成作品サイズ:25.7cm×12.1cm ※持ち帰り用袋をご持参ください

《受講料》 8,800円(消費税10%込)

※すでにアートプログラムをお持ちの方は申込時にお申し出ください。受講料が5,500円(消費税10%込)になります。当日、必ずお持ちのアートプログラムをご持参ください。

《対象》 臨床美術士4級取得以上で日本臨床美術協会資格認定会員の方



## クロッキー研修会 No.9-16

10/25(日)

申込締切  
10/14(水)

脳いきいき画材や墨を用いて短時間で描くクロッキープログラムの研修会です。臨床美術の現場では、クロッキーの実施は制作前のウォーミングアップや、素材に慣れていただく上でとても効果的です。研修会では本制作の前の10分~20分位の肩慣らしや、短い時間しかとれない場合のセッションでも実施できるクロッキーの内容8個を現場での指導のポイントなども交えながら紹介し、その中の1個のプログラムを制作します。

2020年10月25日(日) 10:00 ~ 12:00

### 《研修プログラム》

- |                 |                       |
|-----------------|-----------------------|
| No. 9 直線のクロッキー  | No.13 曲線の墨クロッキー       |
| No.10 クロッキー パズル | No.14 線をつなげるパチック      |
| No.11 3原色クロッキー  | No.15 コラージュ画面からのクロッキー |
| No.12 風のクロッキー   | No.16 面白い顔のコラージュクロッキー |

《講師》 古瀬 布美子

《持参画材》 脳いきいきオイルパステル・新聞紙・ウエットティッシュ・ティッシュ・スティックのり・はさみ・青丸筆10号・日本臨床美術協会会員証・単位集積記録表(コピー)

《受講料》 16,500円(消費税10%込)

※すでにテキストをお持ちの方は 申込時にお申し出ください。受講料が8,250円(消費税10%込)になります。当日、必ずお持ちのテキストをご持参ください。

《対象》 臨床美術士5級取得以上で日本臨床美術協会資格認定会員の方

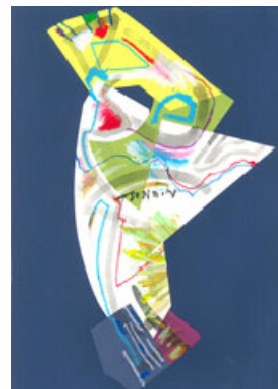

No.15「コラージュ画面からのクロッキー」

## ● 開催場所

両日とも…

### 駅東交流センター

〒983-0861 仙台市宮城野区 鉄砲町148

※仙台アンパンマン子どもミュージアム裏側  
(仙台駅から徒歩10分程度)

※駐車場あり  
(利用希望の方はお申し込みの際にお知らせください)

\*9月の会場が変更になりました。ご注意ください。

\*会場は、今後の状況により変更になる場合がございます。  
予めご了承ください。



## ● お申し込み方法 メール、FAX、TELのいずれかでお申し込みください。

TEL : **080-3581-0019**

※仙台元気塾携帯までご連絡ください

Fax : **022-742-2887**

Mail : **wellcom-school@tfu-ac.net**

「参加希望研修会名」「日程」「受講者氏名」「お電話番号」  
「取得級・日本臨床美術協会会員番号」を必ずご連絡ください。

※メールの場合、受付後に受付完了メールをお送りして  
おります。受付完了メールが届かない場合は、メール送信が  
エラーになっている可能性があります。  
お手数ですが下記までお電話でお問い合わせください。

開催確定後、開講のご案内と受講料の詳しいお支払い方法について、**郵便ハガキ**でご連絡を差し上げます。

※期日までに受講料をお振り込み下さい。

受講

## ● 申込締切

9/27 (日) は … 2020年 9月 16日 (水)

10/25 (日) は … 2020年 10月 14日 (水)

WEBサイトからのお申込みはこちら

WEB

臨床美術.com

検索



## ● 定員 各15名

## ● 参加資格など

※ この研修会は臨床美術士資格更新制度の単位取得対象です。単位集積記録表(コピー)をご持参ください。  
各研修会とも **3単位取得** となります。

※単位について [2013年1月 ~ ]

研修会の授業時間数の約8割の出席で、単位となります。

2時間の研修会の場合30分、1時間半の研修会は20分の遅刻まで認められます。

それ以降の入室は可能ですが、単位として認められません。ご注意ください。

遅刻・欠席に際しては必ずご連絡をいただけますようお願い致します。

※ 受講には日本臨床美術協会の会員であることが条件となります。会員継続手続きがまだの方はご確認ください。

※ 受講対象(取得級)をご確認ください。受講は資格認定会員のみとなります。

※ 講師が変更になる場合があります。あらかじめご了承ください。

その他ご不明な点がございましたら、お気軽にお問い合わせください。

お問合せ  
お申込み

東北福祉大学 社会貢献・地域連携センター  
予防福祉健康増進推進室 仙台元気塾

〒983-8511 仙台市宮城野区榴岡2丁目5番26  
東北福祉大学 仙台駅東口キャンパス 地下1階

TEL : **080-3581-0019**

※仙台元気塾携帯までご連絡ください。

FAX : **022-742-2887**

Mail : **wellcom-school@tfu-ac.net**